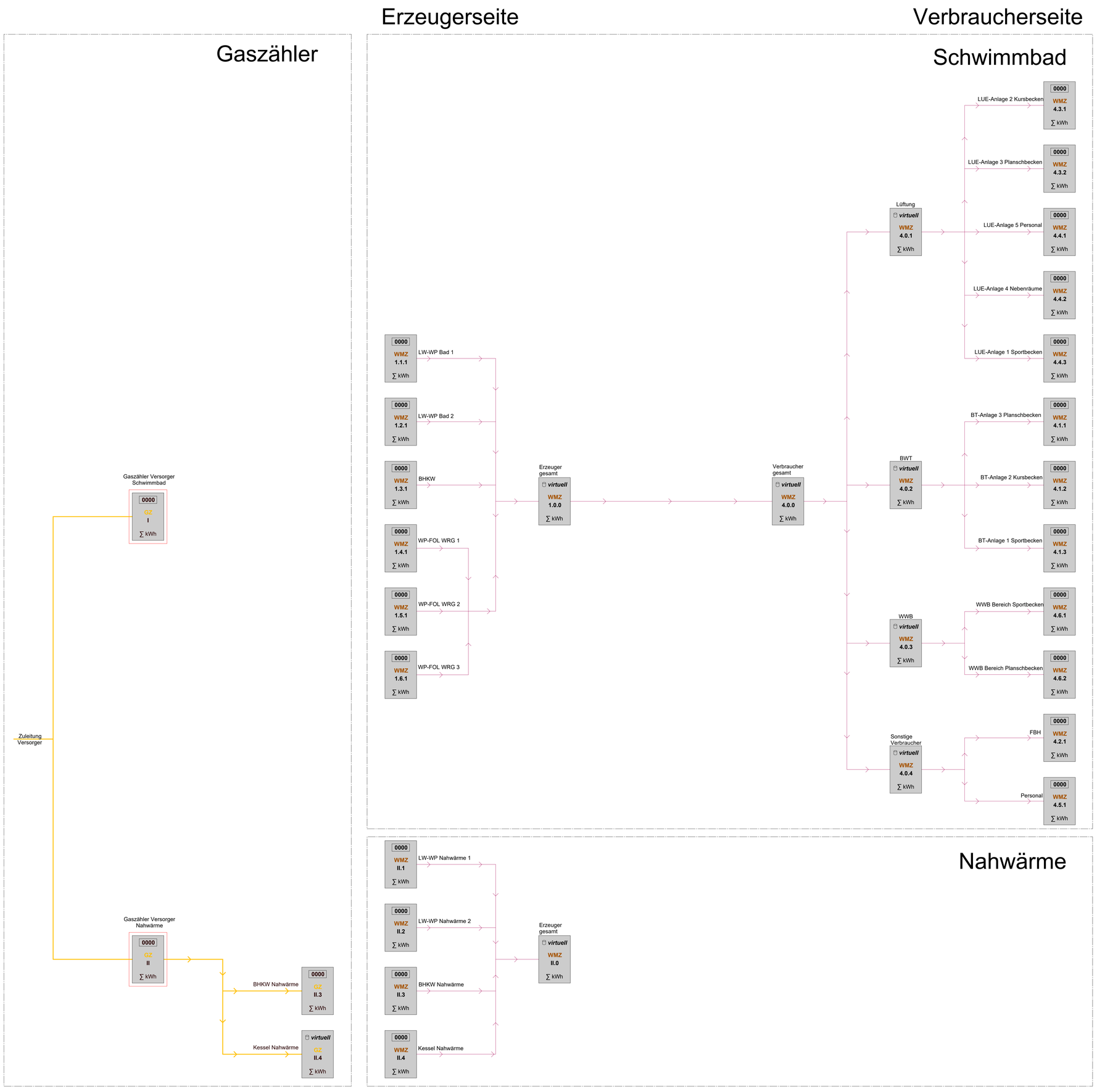

Legende

Symbol	Beschreibung
0000 WMZ 1.10 ∑ kWh	Wärmemengenzähler real
virtuell WMZ 1.10 ∑ kWh	Wärmemengenzähler virtuell
0000 GZ 1.10 ∑ kWh	Gaszähler real
virtuell GZ 1.10 ∑ kWh	Gaszähler virtuell
Bereich/Gerät Ort des Zählers; virtuell **Kürzel 1.10** ∑ kWh	Gemessener Bereich/Gerät Position des Zählers Zählerart: virtuell oder real Zählertyp Nummer des Zählers Messgröße

Index	Datum	Beschreibung	Name
0	24.05.2025	Ausführungsplanung, Index "0"	i.A. Redding

Übersichtsbild

OKFF EG = 112,30 m. NHN.

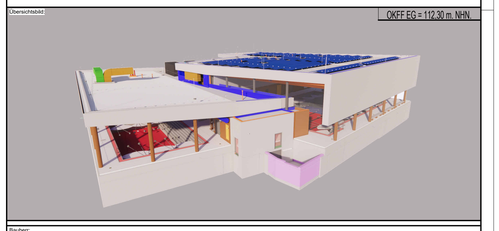

Bauherr:

Stadtwerke Witten GmbH

Anschrift: Westfalenstr. 18-20
PLZ/ORT: 58455 Witten
Telefon: -
Email: -
Internet: -

Planverfasser:

inco Ingenieurbüro GmbH
Alexanderstr 69-71
52062 Aachen
Telefon: (+49) 0241 474877-0
FAX: (+49) 0241 404416-1
Email: info@b-inco.de
Internet: www.b-inco.de

Architekt:

KRIEGER Architekten
Blumenstraße 2
42551 Velbert
Telefon: 02051/31007-0
FAX: -
Email: info@architekt-krieger.de
Internet: -

Projektname:

Hallenbad Neubau Witten-Annen

Projektnummer:
Gemarkung:
Flur:
Flurstück:

Anschrift: Märkische Str. 11
PLZ/ORT: 58453 Witten
Telefon: -
FAX: -
Email: -
Internet: -

Planinhalt:

Schema Zählerkonzept WMZ u GZ

Bauteil:

Gewerk: HEIZUNG

Planstufe: AUSFÜHRUNGSPLANUNG

Projektkategorie: Schwimmbad

Referenzen:

Bild:

Planname: HZG.A.SC-HZ.00.P Zähler WMZ GZ

Plannummer: 5.420.1

Gezeichnet: Berrenberg / i.A. Redding

INCO Projektnummer:

Entwurfsverfasser gem. §70 BauO NRW: Architekt

Blattgrösse: 1000 x 841

Zur Ausführung freigeben:
Datum:
Unterschrift:

Blatt Nr.:

Massstab: o.M.

Index: 0

Indexdatum: 24.05.2025

1000 x 841